

MOLIS CTE: CASO D'USO VERDE URBANO ATTIVITA' DI RILIEVO MULTISPETTRALE E LIDAR DA UAV

ORGANIZZATO DA



Bologna Fiere, 01 ottobre 2024

IN COLLABORAZIONE CON





**DJI Mavic Enterprise
multispettrale**



**DJI Matrice 350
con L2**



ORGANIZZATO DA



BolognaFiere, 01 ottobre 2024

IN COLLABORAZIONE CON



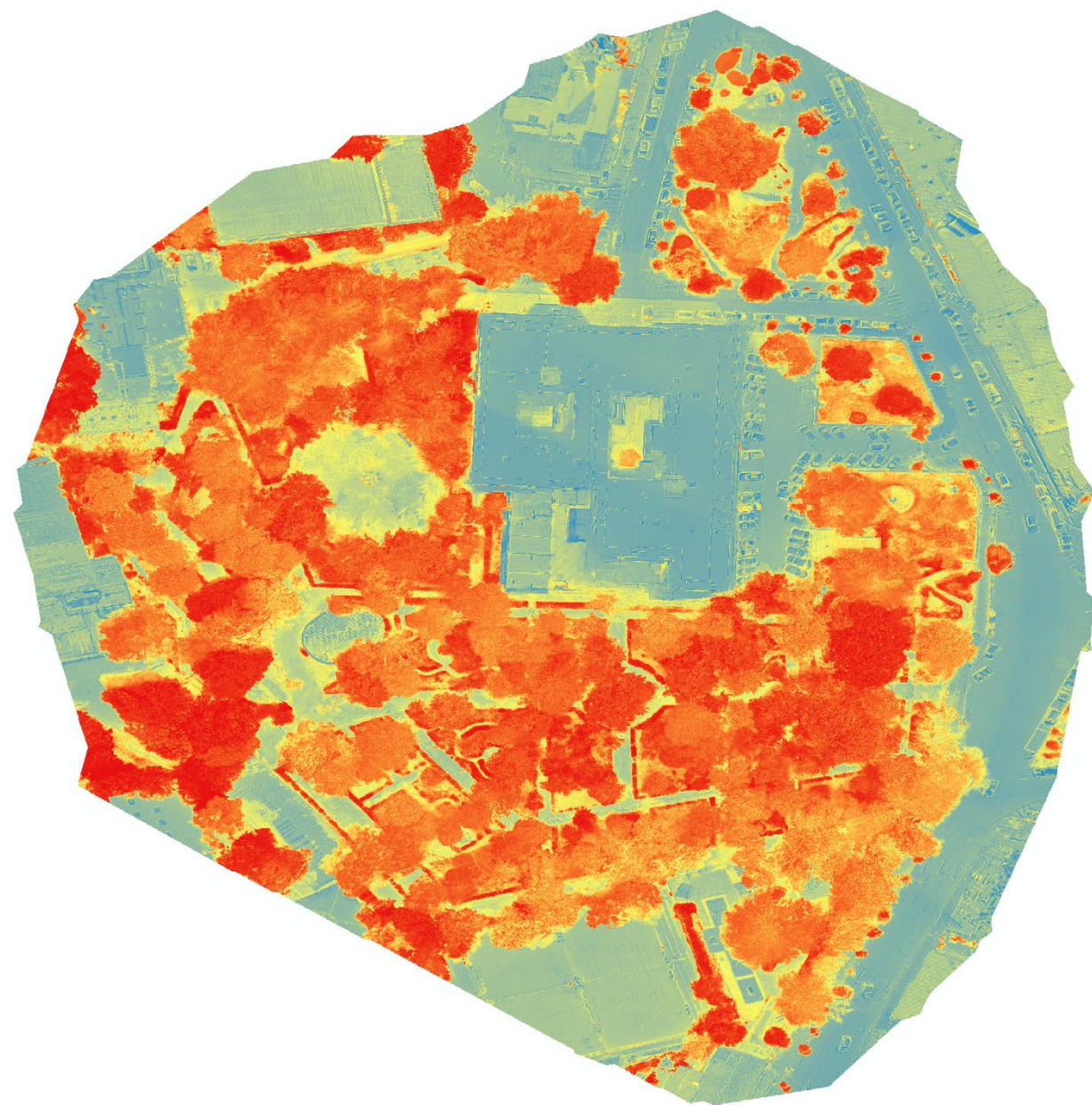

L'indice di vegetazione più utilizzato è senza dubbio l'NDVI (Normalized Difference Vegetation Index): esso descrive il livello di vigoria

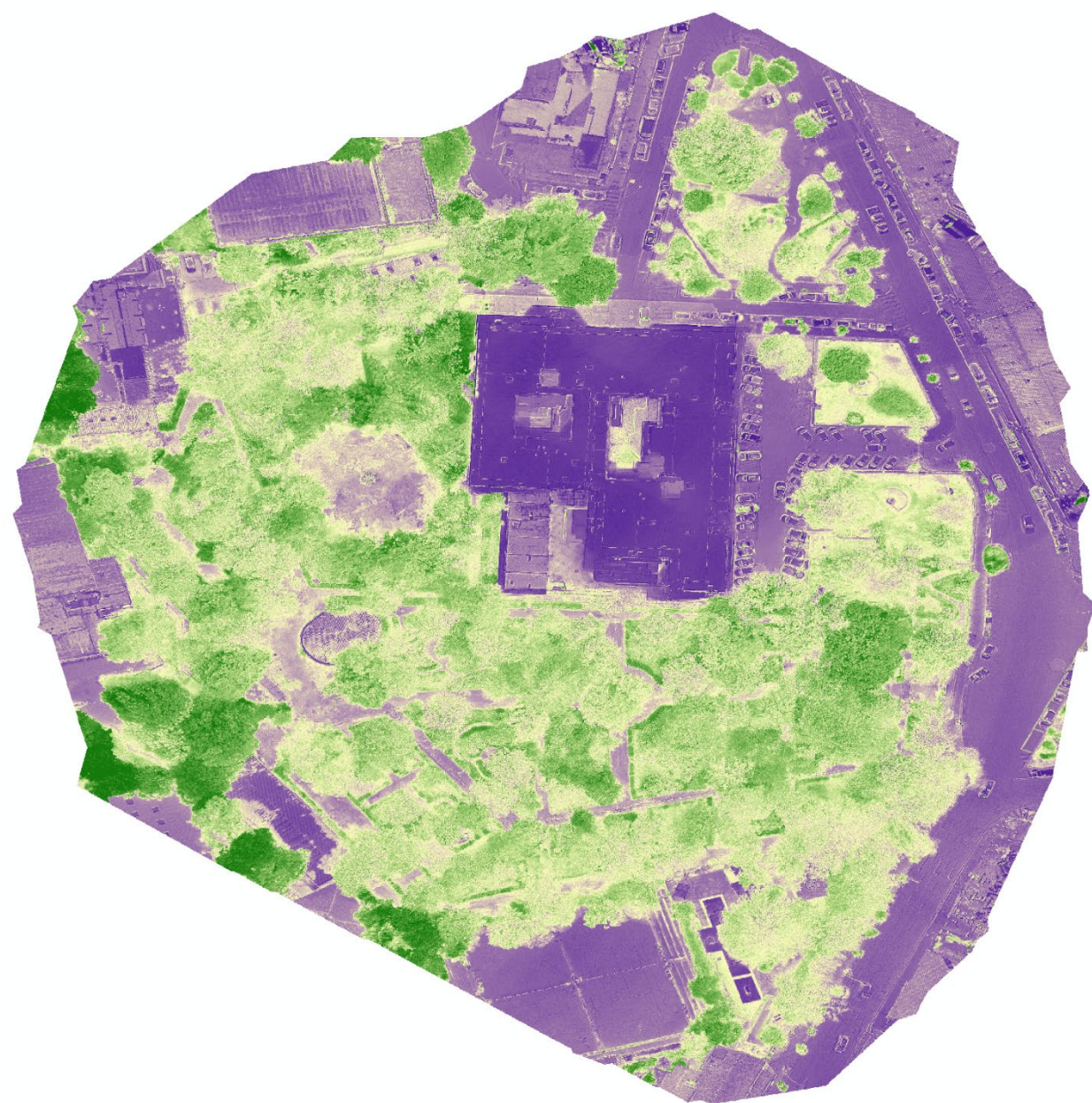

L'indice LCI (leaf chlorophyll index) indica il quantitativo di clorofilla presente sull'apparato fogliare delle piante. Viene utilizzato per stimare la crescita e la salute delle piante, nonché la presenza e/o evoluzione di malattie ed invecchiamento.